rathausbote | 10
Oktober 2022

WEILER
SIMMERBERG
ELLHOFEN

Amtsblatt | Markt Weiler-Simmerberg

Postwurfsendung an sämtliche Haushalte

Standesamt

von Ulrike Wagner

Geburten

09.07. Carla Maria Rotaru
Eltern: Tatiana-Maria Rotaru und Richard Yunior De Leon Ureña, Ellhofen

04.08. Simon Josef Dietrich
Eltern: Sandra Dietrich-Wendrich und Christian Dietrich, Weiler im Allgäu

15.08. Hanna Schach
Eltern: Simone und Thomas Schach, Weiler im Allgäu

08.09. Josefina Tabea Sophie Weidinger
Eltern: Nadine Sophie und Peter Weidinger, Weiler im Allgäu

Eheschließungen

20.08. Patrick Perschl und Weronika Grońska, Weiler im Allgäu

22.08. Andreas Erhardt und Susanne Blenk, Weiler im Allgäu

03.09. Thaddäus Schellenbaum und Theresa Brinz, Weiler im Allgäu

17.09. Kilian Deigendesch und Hannah Linse, Dirlewang

Sterbefälle

01.08. Eleonore Hartl, Weiler im Allgäu

13.08. Reinhold Ochsenreiter, Ellhofen

22.08. Hannes Schwarz, Weiler im Allgäu

24.08. Franziska Haller, Weiler im Allgäu

24.08. Doris Weber, Weiler im Allgäu

10.09. Maria Bougé, Weiler im Allgäu

www.weiler-simmerberg.de

Ausgabe:
Oktober 2022
30. Jahrgang, Nummer 10
07.10.2022
Herausgeber (V.i.S.d.P):
1. Bgm. Tobias Paintner
Markt Weiler-Simmerberg
88171 Weiler im Allgäu
Tel: 08387/391-0
Fax: 08387/391-70
info@weiler-simmerberg.de
www.weiler-simmerberg.de

Inhalt:

Standesamt
Ordnungsamt
Fundbüro
Bürgerinformation
Flurneuordnung
Kindertageseinrichtungen
Sonstiges
Tourist-Information
Veranstaltungen
Wöchentliche Veranstaltungen
Redaktionsschluss

Ordnungsamt

Sicherer Schulweg

von Patrick Walzer

Aufgrund des zunehmenden Verkehrsaufkommens ist es wichtig, auch noch hier im Rathausboten auf die Schulwegsicherheit hinzuweisen. Die Schulkinder können den Straßenverkehr nicht so einschätzen, wie Erwachsene. Sie schätzen Entfernungen und Geschwindigkeiten oft falsch ein. Dennoch ist es wichtig, dass die Kinder lernen, alleine zu Fuß in die Schule zu laufen. Für die Schulwegsicherheit stehen Fußgängerampeln und Schülerlosten bereit.

Wählen Sie den sichersten Schulweg aus! Oft lohnt ein kleiner Umweg, z. B. wenn dadurch Ampeln oder von Schülerlotsen betreute Wege genutzt werden können. Wichtig ist, dass Ihr Kind den Weg zusammen mit den Eltern einstudiert und auf die möglichen Gefahren hingewiesen wird. Die Kinder sollen so angezogen sein, dass sie auch bei schlechtem Wetter gut von anderen Verkehrsteilnehmern gesehen werden können.

Ein weiterer Punkt ist, dass immer weniger Schüler zu Fuß in die Schule kommen. Der Hol- und Bringverkehr nimmt zu. Hierdurch entstehen immer wieder Gefahren durch parkende und wieder anfahrende Autos. Wenn Sie Ihr Kind mit dem Auto zur Schule bringen oder von der Schule abholen, parken Sie so, dass Ihr Kind sicher die Schule erreichen kann und keine anderen Kinder gefährdet werden.

Aktion Schuhkarton

von Ingrid Pichler

Geschenke der Hoffnung - Weihnachten im Schuhkarton

Für viele Kinder in Osteuropa ist Heiligabend ein Tag, wie jeder andere: Sie leben in großer Armut, oft auf engstem Raum, ohne fließend Wasser, Strom und ohne Hoffnung – auch an Weihnachten.

Wir laden alle ein, Kindern in Not zu helfen: Machen Sie mit und packen Sie Weihnachten in einen Schuhkarton. Die Päckchen können im Rathaus im Erdgeschoss, Zimmer Nr. 5, bis zum **15.11.2022** abgegeben werden.

Nähere Informationen erhalten Sie von Frau Pichler unter Tel. 08387/391-25 oder entnehmen Sie dem im Erdgeschoss des Rathauses ausgelegten Flyer.

Fundbüro

von Ingrid Pichler

Folgende Gegenstände wurden im gemeindlichen Fundbüro abgegeben:

- 2 Sonnenbrillen
- 1 Fußball
- 2 Mountainbikes
- 1 Datenträger
- 1 Kinderportemonnaie
- 1 Kartenmäppchen mit Schweizer Karten
- 1 Skoda-Autoschlüssel
- 1 Trekking-Rad
- 1 Powerbank
- 1 Schlüsselbund mit vier Schlüsseln
- 1 Hundetrinkbecher
- 1 optische Brille
- 1 Kinderumhängetasche Marke PEPEE
- 1 kleines besticktes Täschchen
- 1 Samsung Smartphone

Die Fundgegenstände können durch genaue Beschreibung beim Fundamt während der allgemeinen Dienststunden abgeholt werden. Bei weiteren Fragen können Sie sich gerne an Frau Pichler unter Tel. 08387/391-25 wenden.

Bürgerinformation zur Flurneuordnung

von Bürgermeister Tobias Paintner

Liebe Bürgerinnen und Bürger,

am

Donnerstag, den 13.10.2022
um 19.30 Uhr
im Kolpinghaus in Weiler im Allgäu

findet eine Informationsveranstaltung zum Thema Flurneuordnung statt. Alle Interessierten und Grundstückseigentümer sind hierzu herzlich eingeladen.

Der Markt Weiler-Simmerberg hat schon länger die Überlegung, eine Flurneuordnung anzugehen. Zuerst soll hierzu ein Informationsabend am 13.10.2022 stattfinden, an dem die Bürgerinnen und Bürger grundsätzliche Informationen erhalten und Fragen stellen können. Frau Geiger vom Amt für Ländliche Entwicklung wird den Ablauf und die Möglichkeiten einer Flurneuordnung vorstellen sowie die Voraussetzungen und möglichen nächsten Schritte erklären.

Wir freuen uns auf Ihre Teilnahme.

Ihr Bürgermeister, Tobias Paintner

Kindertageseinrichtungen

Die Kinder aus dem Haus für Kinder Simmerberg weihen die neue Rutsche ein

von Jennifer Mastrorillo

Die Kita-Kinder aus dem Haus für Kinder Simmerberg haben eine neue Attraktion im Kitagarten: Eine Rutsche.

Der Markt Weiler-Simmerberg und der Elternbeirat 2021/2022 spendierten der Kita eine neue Rutsche. Darüber haben sich die Kinder, Eltern und das Team der Kita riesig gefreut. Vielen lieben Dank dafür!

Sonstiges

Bilderausstellung im Rathaus

von Irmgard Röhrle

„Jedes Kunstwerk ist eigentlich eine Skizze, die erst durch unsere Fantasie vollendet wird." Sigmund Graff

Der Treppenhausbereich des Rathauses wird von Anfang Oktober bis Ende Dezember 2022 einer neuen Bilderausstellung zur Verfügung gestellt. Die Bilder können während der allgemeinen Öffnungszeiten im Rathaus besichtigt und nach der Ausstellung bei der Künstlerin erworben werden.

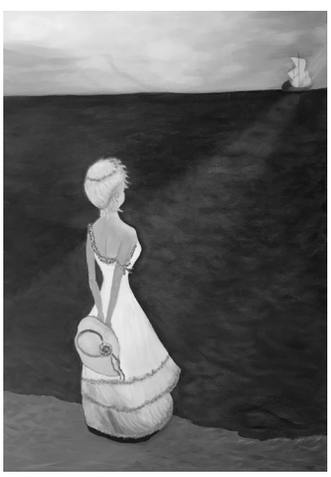

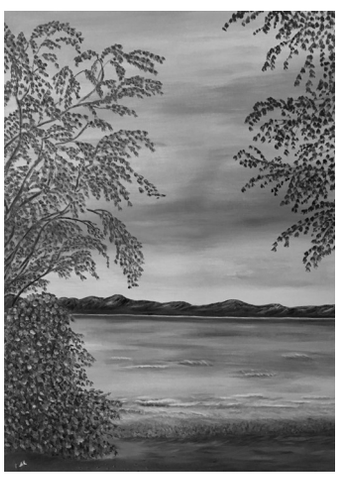

Die in Friedrichshafen wohnende Künstlerin, Margarita Linich, die ausgebildete Altenpflegerin ist, widmete sich in ihrer Freizeit schon immer der Ölmalerei. Inspiration und Themen für ihre Bilder findet sie vor allem rund um den Bodensee.

14-tägige Leerung der Biotonnen

von ZAK Abfallwirtschaft GmbH

Der Zweckverband für Abfallwirtschaft Kempten (ZAK) weist darauf hin, dass **ab der KW 40 (03. bis 07.10.2022) die Biotonnen wieder im 14-tägigen Rhythmus geleert werden.** Ein gelber Tonnenanhänger wird rechtzeitig vom Abfuhrunternehmen an den Gefäßen angebracht. Wir bitten alle Bürgerinnen und Bürger, ihre Tonnen ab 7.00 Uhr bereitzustellen.

Kostenfreies Seminar für junge Eltern/Familien

vom Amt für Ernährung, Landwirtschaft und Forsten Kempten (Allgäu)

Das Amt für Ernährung, Landwirtschaft und Forsten

Kempten (AELF Kempten) lädt werdende Eltern zum Online-Seminar „Gesund ernährt in der Schwangerschaft" am **Donnerstag, den 13.10.2022 von 17.00 Uhr bis 18.30 Uhr** ein. Die Referentin ist Sandra Schwaninger (Ökotrophologin). Die Teilnahme an den Veranstaltungen ist kostenfrei.

Unterschiedliche, teils widersprüchliche, oft gut gemeinte Ratschläge verunsichern viele Schwangere. Die Veranstaltung gibt wissenschaftlich fundierte Antworten auf wichtige Fragen der werdenden Mütter hinsichtlich einer ausgewogenen Ernährung und eines gesundheitsförderlichen Lebensstils in der Schwangerschaft.

Interessierte können sich online informieren unter www.weiterbildung.bayern.de (Kategorie Ernährung und Bewegung) oder über nebenstehenden QR-Code und anmelden. Bei Fragen steht das AELF Kempten unter Tel. 0831/526131308 oder per E-Mail unter poststelle@aelf-ke.bayern.de zur Verfügung.

Altmaterialsammlung am Samstag, den 15.10.2022

Weiler im Allgäu:

- **Alteisensammlung** von der katholischen Landjugend Weiler im Allgäu. Das Sammelgut ist bis 7.30 Uhr an der Straße bereitzustellen.
- **Altkleider-/Altpapiersammlung** von der Kolpingfamilie Weiler im Allgäu. Das Sammelgut ist bis 8.00 Uhr an der Straße bereitzustellen.

Ellhofen:

- **Altmaterialsammlung** (Kartonagen, Zeitungen, Glas, Altkleider) von der Freiwilligen Feuerwehr Ellhofen. Das Sammelgut ist bis 8.00 Uhr an der Straße bereitzustellen.

Simmerberg:

- **Schrottsammlung** von der Freiwilligen Feuerwehr Simmerberg. Das Sammelgut ist bis 8.30 Uhr an der Straße bereitzustellen. Große und sperrige Gegenstände sind anzumelden unter Tel. 0172/7253836 oder per E-Mail an info@feuerwehr-simmerberg.de.

Ausstellung im Kornhausmuseum

vom Westallgäuer Heimatverein e. V.

Zum **Rendezvous** mit Schätzen aus der Sammlung des Westallgäuer Heimatvereins von 1921 bis 2022 laden wir Sie und Ihre Freunde herzlich vom **02.10. bis zum 30.10.2022** ins Kornhausmuseum in Weiler im Allgäu ein. Eine Führung durch die Ausstellung wird am **Samstag, den 15.10.2022 um 15.00 Uhr** angeboten. Entdecken Sie Neues und treffen Sie alte Bekannte in unserer Auswahl von Bildern und Objekten aus 101 Jahren, die die Region repräsentieren.

Weitere Informationen erhalten Sie online unter www.westallgauer-heimatmuseum.de.

everyBODY's perfect?

vom Verein Amazone

Fachtagung gender*impulstage am Dienstag**, den 18.10.2022** im Landhaus in Bregenz/Österreich, Römerstraße 15.

Weitere Informationen erhalten Sie online unter www.amazone.or.at/genderimpulstage.

Märchen von der Liebe

von Petra Tomczak

Petra & Angela öffnen am **Donnerstag, den 03.11.2022 um 19.30 Uhr** im Museumsstüble in Weiler im Allgäu ihren Märchenkoffer für Erwachsene

und präsentieren „Märchen von der Liebe - süß, zartbitter und exotisch wie Schokolade".

Sie lieben zart bittere oder zart schmelzende Schokolade? Mit den passenden Märchen machen wir Ihren Gaumengenuss noch märchenhafter. Freuen Sie sich auf die etwas andere Schokoladenverkostung. Der Eintritt ist frei; um Spende wird gebeten. Eine Voranmeldung unter Tel. 0162/1734171 wird empfohlen, da die Teilnehmeranzahl begrenzt ist.

Hinweis auf Bekanntmachung

vom Abwasserverband Rothach

Die Haushaltssatzung für das Haushaltsjahr 2022 des Abwasserverbandes Rothach wurde im Amtsblatt Nr. 7 des Landkreises Lindau vom 20.07.2022 veröffentlicht.

71 Helfer der Blaulichtorganisationen im Landkreis Lindau ausgezeichnet

vom Landkreis Lindau (Bodensee)

Für viele Bürgerinnen und Bürger des Landkreises ist es eine Selbstverständlichkeit, sich für ihre Mitbürger und das Allgemeinwohl zu engagieren. Dafür sind sie bereit, ihre freie Zeit und viel Herzblut einzubringen. Um dieses Engagement zu würdigen hat Landrat Elmar Stegmann bereits zum achten Mal zu einem Blaulichtempfang eingeladen. Festredner an dem Abend war Staatssekretär Sandro Kirchner. Unter den Festgästen waren außerdem die Präsidentin des Polizeipräsidiums Schwaben Süd/West Dr. Claudia Strößner, der Präsident des Landgerichts Kempten Uwe Erlbeck sowie viele kommunale Mandatsträger.

Insgesamt 71 Personen erhielten die staatlichen Ehrungen für 25–jährige, 40–jährige oder 50-jährige aktive Mitgliedschaft bei der Freiwilligen Feuerwehr, beim Technischen Hilfswerk (THW) oder beim Bayerischen Roten Kreuz (BRK). Da der Empfang 2021 coronabedingt nicht stattfinden konnte, waren unter den Geehrten auch sieben Personen, die bereits im vergangenen Jahr eine Auszeichnung erhalten hätten.

Aus dem Markt Weiler-Simmerberg wurden im Einzelnen ausgezeichnet:

Für 25 Jahre aktive Mitgliedschaft in der Freiwilligen Feuerwehr:

- Bernhard Natzer (Feuerwehr Weiler im Allgäu)

Für 40 Jahre aktive Mitgliedschaft in der Freiwilligen Feuerwehr:

- Hans-Jürgen Dietrich (Feuerwehr Weiler im Allgäu)
- Andreas Hermann (Feuerwehr Weiler im Allgäu)
- Hubertus Rädler (Feuerwehr Weiler im Allgäu)
- Roland Schlechta (Feuerwehr Weiler im Allgäu)
- Dieter Schneider (Feuerwehr Weiler im Allgäu)
- Hans-Jürgen Tappeiner (Feuerwehr Weiler im Allgäu)

Die vollständige Pressemitteilung des Landkreises Lindau (B) vom 15.09.2022 finden Sie unter www.landkreis-lindau.de (Kategorie Bürgerservice - Aktuell).

Tourist-Information

Öffnungszeiten der Tourist-Information

von Tanja Wolfbauer

Die Tourist- Information in Weiler im Allgäu hat ab Mittwoch, den 02.11.2022 zu den Winteröffnungszeiten geöffnet.

Diese sind:
Montag bis Freitag von 09.00 Uhr bis 12.00 Uhr und Montag **und** Donnerstag 13.30 bis 16.30 Uhr.

Ehrung

von Tanja Wolfbauer

Die Tourist-Information Weiler-Simmerberg-Ellhofen und alle Gastgeber danken ganz herzlich den nachstehend genannten Gästen für ihre Treue zu unserer Urlaubsgemeinde. Wir wünschen allen Stammgästen viel Freude in unserer Ferienregion und hoffen, Sie weiterhin zu unseren treuen Gästen zählen zu dürfen.

Marco Fries, Dammbach Ferienhof Mangold, Weiler im Allgäu	5. Besuch
Martin Streckies, Nürnberg Wucherhof, Weiler im Allgäu	10. Besuch
Martin Lopez, Heroldsberg Wucherhof, Weiler im Allgäu	10. Besuch
Markus Frickel, Wernau Ferienhof Mangold, Weiler im Allgäu	15. Besuch

Veranstaltungen

Freitag, den 07.10.2022

18.00 Uhr, Kinderbasar in der Aula der Grund– und Mittelschule Weiler im Allgäu
Einlass für Schwangere ab 17.30 Uhr. Siehe Flyer auf S. 3 des Rathausboten.

Sonntag, den 09.10.2022

10.00 Uhr, Evangelischer Gottesdienst mit Pfarrer i.R. Puchta in der Kreuzkirche in Weiler im Allgäu

Montag, den 10.10.2022

9.00 Uhr, Kleine Kräuter– und Sträucherrunde durch`s Dorf & Hausbach
Witterungsgerechte Kleidung und feste Schuhe sind notwendig.

- Treffpunkt: Kirchplatz in Weiler im Allgäu
- Kosten: 12,00 €

Eine Anmeldung ist nicht erforderlich. Fragen richten Sie sich bitte per E-Mail an familieleuthe@gmx.de.

Mittwoch, den 12.10.2022

15.00 Uhr, Treffpunkt Wollmäuse
Die Wollmäuse treffen sich immer 14-tägig im Café Mangold in Weiler im Allgäu. Informationen erhalten Sie bei Frau Monika Ludwig unter Tel. 08387/1848.

Samstag, den 15.10.2022

7.30 Uhr, Alteisensammlung in Weiler im Allgäu

8.00 Uhr, Altkleider– und Altpapiersammlung in Weiler im Allgäu und Ellhofen

8.30 Uhr, Schrottsammlung in Simmerberg

Montag, den 17.10.2022

8.30 Uhr, Herbstliche Kräuter– und Sträucherwanderung zum Wildrosenmoos
Witterungsgerechte Kleidung und feste Schuhe sind notwendig.

- Treffpunkt: Wanderparkplatz in Hinterschweinhöf
- Kosten: 30,00 €

Eine Anmeldung ist nicht erforderlich. Bei Fragen wenden Sie sich bitte per E-Mail an familieleuthe@gmx.de.

Dienstag, den 18.10.2022

18.00 Uhr, Gartlerstammtisch im Café Zur Alten Backstube in Ellhofen
Alle Freunde der Zier-, Nutz– und Heilpflanzen sowie Naturliebhaber sind herzlich eingeladen.

Samstag, den 22.10.2022

19.30 Uhr, Gitarrenkonzert von Bach bis Flamenco mit Wolfgang Mayer in der evangelischen Kreuzkirche in Weiler im Allgäu
Eine musikalische Reise durch drei Jahrhunderte Gitarrenmusik. Am Anfang lockt der Bach`sche Wohlklang, wir begegnen Werken von Heitor Villa Losbos, Isaac Albeniz, Joaquin Rodrigo und vielen anderen mehr. Am Ende unserer Reise erwarten uns Flamencorhythmen und spanische Leidenschaft.

Sonntag, den 23.10.2022

10.00 Uhr, Evangelischer Gottesdienst mit Pfarrer Six in der Kreuzkirche in Weiler im Allgäu

10.30 Uhr, Familiengottesdienst zum Weltmissionssonntag in der Pfarrkirche St. Josef in Simmerberg

Mittwoch, den 26.10.2022

15.00 Uhr, Treffpunkt Wollmäuse
Die Wollmäuse treffen sich immer 14-tägig im Café Mangold in Weiler im Allgäu. Informationen erhalten Sie bei Frau Monika Ludwig unter Tel. 08387/1848.

Donnerstag, den 27.10.2022

20.00 Uhr, Vortrag „Popsongs im Friedwald? Was eine gute Trauerkultur ausmacht" im Dorfgemeinschaftshaus in Ellhofen
Referent ist Michael Ragg, Publizist.

Samstag, den 29.10.2022

12.30 Uhr, 11. Waldlauf der SG Simmerberg am Sportplatz Ellhofen/Simmerberg
Waldlauf mit schwäbischen und allgäuer Cross– und Waldlaufmeisterschaften 2022. Weitere Informationen finden Sie auf S. 8 des Rathausboten.

19.00 Uhr, Oase der Ruhe in der Pfarrkirche St. Blasius in Weiler im Allgäu

Nach der Sonntagvorabendmesse gestaltete Anbetung mit Musik und Texten bis 21.00 Uhr. Hereinkommen-schauen-lauschen-meditieren.

Montag, den 31.10.2022

9.00 Uhr, Räuchern im Leseraum in der Tourist-Information Weiler im Allgäu
Kleine Einführung in die Räucherkunde, Brauchtum zu Allerheiligen/Samhain, Herstellen einer eigenen Räuchermischung zum Mitnehmen. Gedankenaustausch und Teerunde.

13.30 Uhr, Räuchern im Leseraum in der Tourist -Information in Weiler im Allgäu
Kleine Einführung in die Räucherkunde, Brauchtum zu Allerheiligen/Samhain, Herstellen einer eigenen Räuchermischung zum Mitnehmen. Gedankenaustausch und Teerunde.

Bei beiden Veranstaltungen um 9.00 Uhr und 13.30 Uhr liegen die Kosten bei 30,00 € + 5,00 € Material. Eine Anmeldung ist bis 28.10.2022 möglich per E-Mail an familieleuthe@gmx.de.

Dienstag, den 01.11.2022

9.00 Uhr, Heilige Messe zu Allerheiligen in der Pfarrkirche St. Blasius in Weiler im Allgäu

10.30 Uhr, Heilige Messe zu Allerheiligen mit anschließender Gräbersegnung in der Pfarrkirche St. Josef in Simmerberg

10.30 Uhr, Heilige Messe zu Allerheiligen mit anschließender Gräbersegnung in der Pfarrkirche St. Peter und Paul in Ellhofen

13.30 Uhr, Seelenrosenkranz zu Allerheiligen in der Pfarrkirche St. Blasius in Weiler im Allgäu

14.00 Uhr, Allerseelenfeier mit anschließender Gräbersegnung in der Pfarrkirche St. Blasius in Weiler im Allgäu

Mittwoch, den 02.11.2022

19.00 Uhr, Allerseelenrequiem für alle Verstorbenen unserer Pfarrgemeinschaft in der Pfarrkirche St. Blasius in Weiler im Allgäu

Donnerstag, den 03.11.2022

19.30 Uhr, Märchen von der Liebe - süß, zartbitter und exotisch wie Schokolade im Museumsstüble des Heimatmuseums in Weiler im Allgäu
Märchen für Erwachsene. Die etwas andere Schokoladenverkostung.

Wöchentliche Veranstaltungen

von Tanja Wolfbauer

Montag
9.30 Uhr bis 10.30 Uhr, Seniorengymnastik des BRK, Kolpinghaus Weiler im Allgäu.

Dienstag
11.30 Uhr, Führung durch die Sennerei Bremenried. Ohne Anmeldung.

Donnerstag
9.00 Uhr bis 11.00 Uhr, Krabbelgruppe Mausezahn für Kinder von 0-4 Jahren, evangelisches Gemeindehaus in Weiler im Allgäu, Bianca Waßmudt, Tel. 08387/5211101. Bitte mit Voranmeldung.

Freitag
8.00 Uhr bis 12.30 Uhr, Wochenmarkt, Kirchplatz Weiler im Allgäu.

Wichtig! **Alle angekündigten Veranstaltungen finden unter Vorbehalt statt.**

Redaktionsschluss

Redaktionsschluss für den Rathausboten

Für den Rathausboten, der am 04.11.2022 erscheint, ist der **Redaktionsschluss der 17.10.2022.** Wir möchten Sie bitten, alle Infos und Termine bis zum o. g. Datum an weixler@weiler-simmerberg.de zu senden. Bei weiteren Fragen können Sie sich gerne bei Frau Tanja Weixler unter der Tel. 08387/391-11 melden.

Wichtiger Hinweis:
Alle Veranstaltungstermine müssen der Tourist-Information unter info@weiler-tourismus.de gemeldet werden!

11. Waldlauf der SG Simmerberg mit Schwäbischen und Allgäuer Cross- und Waldlaufmeisterschaften 2022

am Samstag, den 29. Oktober 2022 – 12:30 Uhr

Ausrichter: SG-Simmerberg, Abt. Leichtathletik
Wettkampfort: Sportgelände zwischen Simmerberg und Ellhofen
***Navi**: 88171 Weiler-Simmerberg, Dorfstraße 1*

R=Rahmenwettbewerb
M=Meisterschaften

Startzeiten, Wettkampfklassen, Jahrgänge und Streckenlängen

Start	Lauf	Wettkampfklassen	Runden	Distanz	
12:30	L1	Kinder weiblich U10 (W9, W8 u. jünger)	**1xklein**, verkürzt	600m	R
12:45	L2	Kinder männlich U10 (M9, M8 u. jünger)	**1xklein**, verkürzt	600m	R
13:00	L3	Kinder weiblich U12 (W11, W10)	**1xklein**	900m	R
13:15	L4	Kinder männlich U12 (M11, M10)	**1xklein**	900m	R
		Siegerehrungen L1 – L4			
14:15	*L5*	Frauen Seniorinnen (W35, W40, W45, W50, …W80) Männer Mittelstrecke (M20 und älter) männliche Jugend U18 männliche Jugend U20 weibliche Jugend U18 weibliche Jugend U20	**2xgroß**	 2800m 2800m 2800m 2800m 2800m	 **M** **M** **M** **M** **M**
14:30	L6	weibliche Jugend U14 (W13, W12) männliche Jugend U14 (M13 M12)	**1xgroß**	1400m 1400m	**M** **M**
15:45	L7	weibliche Jugend U16 (W15, W14) männliche Jugend U16 (M15, M14)	**1xgroß**	1400m 1400m	**M** **M**
15:00	*L8*	Männer Langstrecke Senioren (M40, M45, M50, M55, M60, …M80)	**5xgroß**	7000m	**M**

Die Strecke verläuft querfeldein sowie auf anspruchsvollen Wald- und Wiesenwegen. Laufen mit Spikes ist möglich.

Meldungen: Gregor Einsle, Jakob-Huber-Straße 10, 88171 Weiler-Simmerberg
Tel.: 08387 9246511, E-mail: schwaebischecross2022@t-online.de

Meldeschluss: 26. Oktober 2022 - Nahm. gegen doppelte Startgebühr bis 1 Stunde vor dem Start.
Startgebühren: Kinder U12/U10 3,50€, Jugend U16/U14 4,00 €, Jugend U18/U20 6,00 €, M/F 8,00 €
Startnummern: ab 11:30 Uhr am Sportheim
Siegerehrung: Die Siegerehrungen finden zeitnah zu den Läufen am Laufgelände statt.
Ergebnislisten/Info: www.ladv.de und www.sg-simmerberg.de
Hinweis: Umkleide- und Duschräume im Sportheim und in der Turnhalle in Simmerberg.

⇨ **Das Hygienekonzept und die Teilnahmebedingungen sind zu beachten**

Wertungen

Läufe L1-L4, L6, L7:	Kinder und Jugend bis U16:	Einzel je Jahrgang - Mannschaft je Klasse
Lauf L5 Mittelstrecke:	Frauen und Seniorinnen:	Einzel je Klasse – Mannschaft über alle Klassen
	Männer:	Einzel und Mannschaft M20 und älter
	Jugend U18/U20:	Einzel je Klasse - Mannschaft U18 + U20 zusammen
Lauf L8 Langstrecke:	Männer und Senioren:	Einzel je Klasse – Mannschaft über alle Klassen

Austragungsbestimmungen
Die Mannschaftswertung erfolgt durch Addition der Einlaufplätze. Drei Läufer/innen des gleichen Vereins/LG/SG bilden eine Mannschaft. Bei Punktgleichheit entscheidet der/die dritte Läufer/in.

Für die **Schwäbische/Allgäeur Meisterschaft (M)** kann nur gewertet werden, wer **einem Verein des BLV im Bezirk Schwaben angehört, für diesen startet und für diesen eine gültige Startberechtigung des BLV besitzt.**
Bei der Anmeldung muss die Startpassnummer angegeben werden (ab U14).

Auszeichnungen
Alle Teilnehmer, die das Ziel erreichen, erhalten Urkunden und Sachpreise. Die ersten 3 der Einzelwertung erhalten zusätzlich Medaillen. Die **Schwäbischen Meister/innen in der Einzel- und Mannschaftswertung** erhalten in den Wettkampfklassen „Kinder" und „Jugend" ein T-Shirt des BLV.
Der Veranstalter übernimmt keinerlei Haftung bei Unfällen, Diebstählen oder sonstigen Schäden.

Stand: 29.08.2022